

## Como solicitar um agendamento de consulta no HSPE

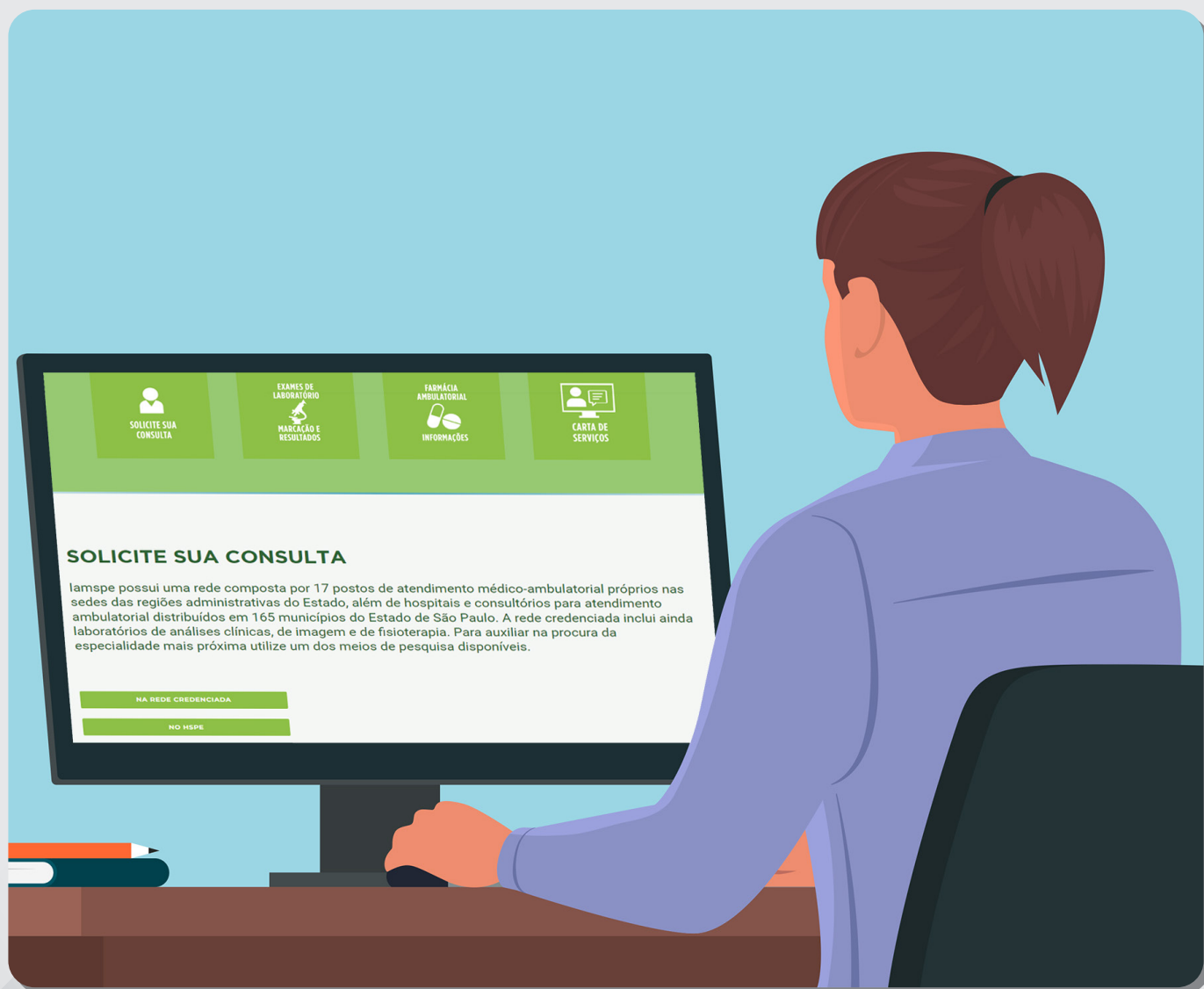

# 1º Solicitar consulta no HSPE

## SOLICITE SUA CONSULTA

Iamspe possui uma rede composta por 17 postos de atendimento médico-ambulatorial próprios nas sedes das regiões administrativas do Estado, além de hospitais e consultórios para atendimento ambulatorial distribuídos em 165 municípios do Estado de São Paulo. A rede credenciada inclui ainda laboratórios de análises clínicas, de imagem e de fisioterapia. Para auxiliar na procura da especialidade mais próxima utilize um dos meios de pesquisa disponíveis.

NA REDE CREDENCIADA

NO HSPE

- ▶ Entre na página inicial do site [www.iamspe.sp.gov.br](http://www.iamspe.sp.gov.br)
- ▶ Em “SOLICITE SUA CONSULTA”, clique no botão “NO HSPE”.

# 2º Nesta página você acessa o link para solicitar a consulta no HSPE

- ▶ Acesse o link em destaque na imagem para solicitar uma consulta no HSPE.

## 3º Agora você está no Portal do Beneficiário

**Iamspe**  
A saúde do Servidor

Carteirinha, CPF ou Email

Senha

Entrar

Primeiro acesso

Esqueci a senha

- ▶ Para entrar no portal, utilize a carteirinha, CPF ou e-mail, coloque a senha cadastrada e clique em “Entrar”.

**Atenção:** Mantenha os seus dados e dos seus beneficiários atualizados. Procure o RH do seu órgão.

# 4º Entrando em Solicitação

- ▶ Na página inicial do Portal do Beneficiário, clique na palavra “Solicitação”, depois em “Consultas”.

# 5º Confira seus dados pessoais

- ▶ Ao abrir a página, vai aparecer uma mensagem, leia a informação e clique "OK".

Confira os dados e escolha o melhor dia e período para o IAMSPE entrar em contato.

- ▶ Você pode editar os dados de contato clicando em "Editar dados".
- ▶ Preencha seu e-mail, celular ou telefone residencial para retorno das solicitações e clique em "Salvar".

A close-up of the 'Configuração de retorno da solicitação enviada' form. It includes fields for 'E-mail', 'Telefone residencial', and 'Telefone celular', and a green 'Salvar' button at the bottom right, highlighted by a red arrow.

# 6º Hora de solicitar a consulta

► Após conferir seus dados clique em “Continuar”.

# 7º Solicitando agendamento da consulta

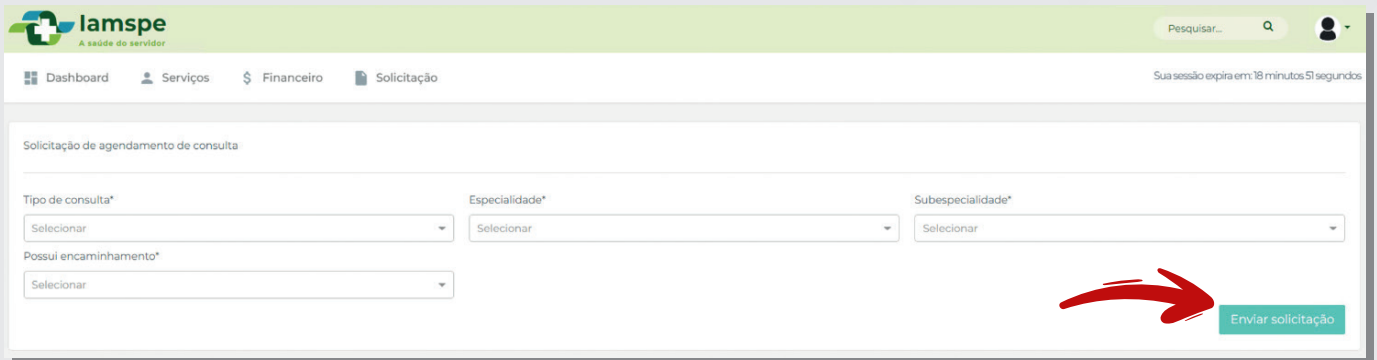

## Aqui você vai informar:

- ▶ Tipo de consulta (primeira consulta ou retorno)
- ▶ Especialidade (exemplo: ortopedia, dermatologia, clínica médica etc)
- ▶ Subespecialidade (dentro da especialidade selecionada no passo anterior)
- ▶ Possui encaminhamento (Sim ou Não, se você tem encaminhamento para a consulta solicitada)

**Nota:** a solicitação é apenas para consultas ambulatoriais. Em caso de emergência, procure o Pronto-Socorro.

Após selecionar tudo clicar em “Enviar solicitação”.

# 8º Comprovante de solicitação

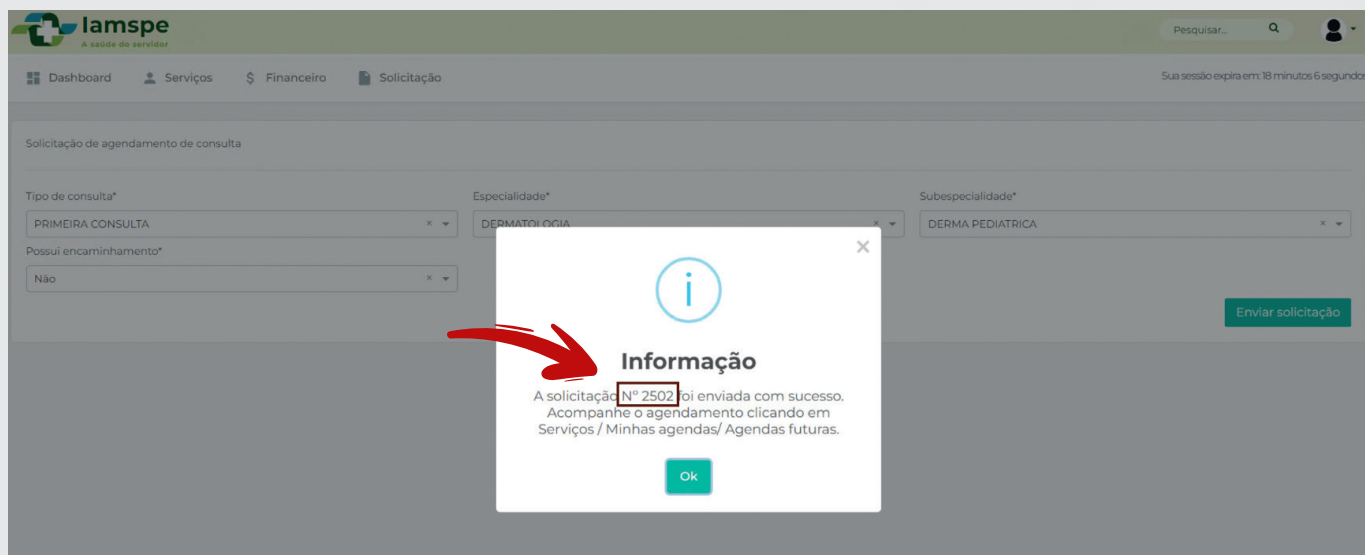

- ▶ Vai aparecer uma mensagem informando que você enviou a solicitação de consulta e o protocolo gerado. Anote o número.

# 9º Como verificar as solicitações já enviadas

Seja Bem-Vindo(a): JOSÉ DA SILVA

No histórico aparecerá todas as solicitações feitas.

- Consultas
- Exames
- Histórico de solicitações**

Histórico de solicitações

Escolha o ano para visualizar o histórico ou digite o número do protocolo da solicitação:

Ano:  Tipo de solicitação:  Número do protocolo:

Data do registro ↑↓	Especialidade	SubEspecialidade	Tipo de solicitação	Protocolo	Status	
12/12/2023 12:55:58	ORT	ORTOPEDIA	Consulta	2302	Pendente	
22/12/2023 08:40:42	UROLOGIA GERAL	UROLOGIA	Consulta	2406	Finalizada	

► No ícone à direita você clica e visualiza os detalhes de cada solicitação.

► Também terá a opção de imprimir os dados.

Histórico de solicitações

**Dados da solicitação**

Número do protocolo: 2302  
Data de registro: 12/12/2023 12:55:58  
Tipo de solicitação: Consulta  
Detalhes da solicitação: Tipo de consulta: CONSULTA DE RETORNO / Especialidade: ORT / Subespecialidade: ORTOPEDIA

**Detalhes da análise**

Sua solicitação está sendo analisada pelo IAMSPE. Em breve você terá retorno

# 10º Conferir consultas marcadas

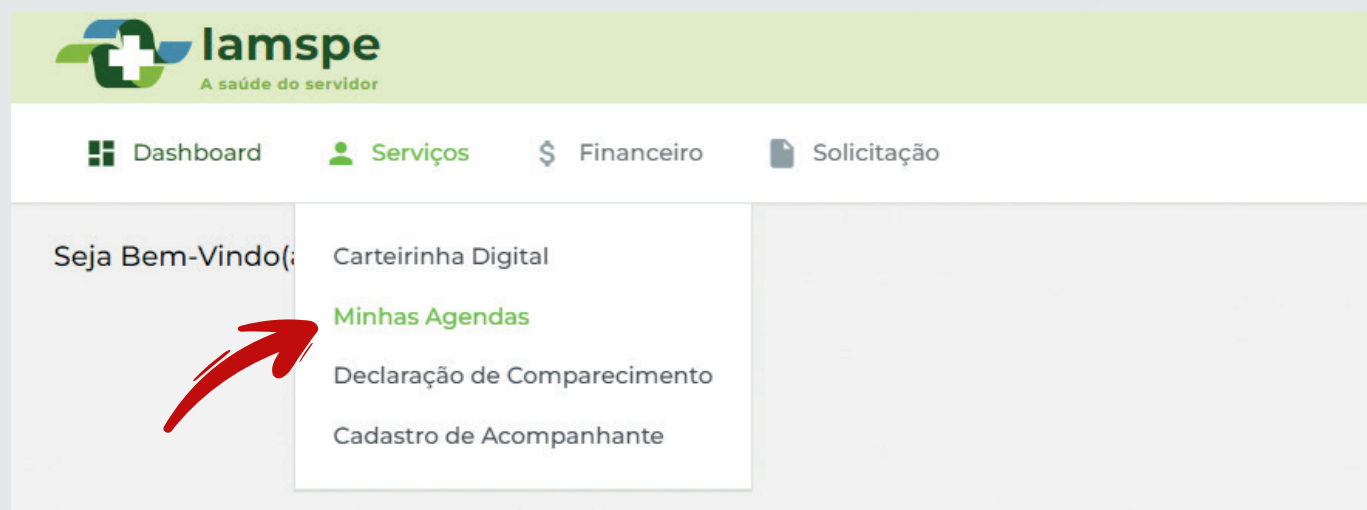

- ▶ Para conferir se a sua consulta foi agendada, entre em “Serviços” e, em seguida, em “Minhas Agendas”

- ▶ Em “Agendas Futuras” você verá as consultas já agendadas.